Montage handleiding

Fundering voor Tuinkas:

Foreststar 100/200/300/400

			Verpakking inhoud						
Model	Breedte van Tuinkas	Lengte van Tuinkas	Fundering profiel (voor en achter gevel)	Fundering profiel (Zijwanden)	Grond Pennen	Montage profiel	M6 bout en moer	M6 bout (ovaal)	M6 Ring
100	1962mm	1336mm	2x 1894mm	2x 1288mm	4 stuks	6 stuks	20 + 26	6	8
200	1962mm	1962mm	2x 1894mm	2x 1914mm	4 stuks	8 stuks	20 + 28	8	8
300	1962mm	2588mm	2x 1894mm	2x 2540mm	4 stuks	10 stuks	20 + 30	10	8
400	1962mm	3214mm	2x 1894mm	2x 3166mm	4 stuks	12 stuks	24 + 36	12	8

Benodigde Gereedschap

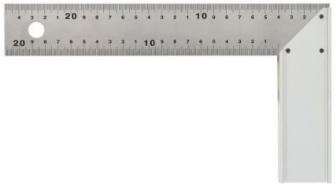

Winkelhaak

Waterpas

Steeksleutel - 10mm

Slijptol (voor het optioneel inkorten van de anker poten)
Bijv. bij de montage van de fundering op een verharde ondergrond.
LET OP: draag altijd beschermende kleding, handschoenen en een veiligheidsbril!

Handschoenen

Rolmaat

Montage advies

U kunt deze fundering op verschillende manieren plaatsen.
Door onze jaren ervaring kunnen wij u het beste hierin adviseren.

Enkele vuistregels:

- Zorg bij voorbewerking van de ondergrond dat deze voor het gehele oppervlakte van de fundering waterpas is.
- De ondergrond mag niet wegzakken. Bij een zachte ondergrond kunt u dit voorkomen door het gebruik van betonpoeren, een eigen betonnen fundering, betonbandjes of de bijgeleverde grondpennen in beton te plaatsen.
- Controleer tijdens de montage met behulp van een waterpas en winkelhaak regelmatig of de balken waterpas zowel als haaks zijn in de hoeken. Zo voorkomt u verrassingen bij het monteren van uw tuinkas.

Voordat u begint:

1. Meet met behulp van een rolmaat de lengte van de balken. Vergelijk dit met het overzicht op pagina nr. 1. Is er een verschil van meer dan 5mm? Neem dan contact op met de klantenservice van Jimmy At Work (Zie pagina nr. 10)

2. Zorg dat de aantallen van geleverde montage materialen overeenkomen met het overzicht op pagina nr. 1

3. Plaats de grondpennen niet individueel in beton zonder volledig en correct montage van de fundering. Doet u dit niet, dan bestaat er de mogelijkheid dat de plaatsing en montage van de balken niet correct is.

4. Wilt u de fundering op een verharde ondergrond plaatsen zonder grondpennen in de grond? Slijp dan het onderste uitstekende gedeelte van de grondpennen af, dat deze gelijk zijn ter hoogte van de fundering bodem. ***TIP: monteer de grondpennen volgens normale instructies op een balk. Vervolgens kunt u deze aftekenen met een stift of potlood.***

Montage fundering

Stap 1. Leg de fundering balken zo neer dat deze elkaar in de hoeken raken maar niet over elkaar heen lopen. (aan de buitenkant moeten de hoeken als het ware open zijn) Zie foto voorbeeld.

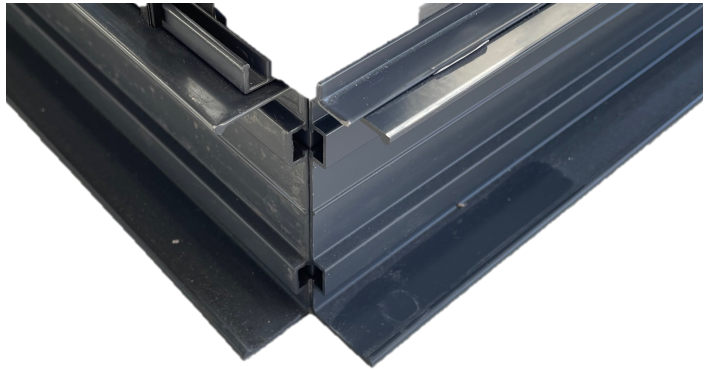

Afbeelding 1.

Stap 2. Monteer vanuit de binnenkant, in alle 4 de hoeken, de grondpennen. Zorg ervoor dat de hoeken vanuit de buitenkant haaks zijn. Meet dit met behulp van de winkelhaak. (plaats deze ter hoogte van het midden, vlak tegen de balken aan). Het resultaat moet nogmaals zoals Afbeelding 1 zijn.

Afbeelding 2
Met verankering in grond

Afbeelding 3
Montage zonder verankering
(Onderkant afgeslepen)

Stap 3. Bij montage van alle vier de hoeken moet het eindresultaat er als volgt uitzien. (Afbeelding 4) *Let op: wanneer u de grondpennen niet in de grond plaatst “verharde ondergrond” dan heeft u het uitstekende deel aan de onderkant al eraf geslepen/ verwijdert. Heeft u dit nog niet gedaan? Teken deze dan eerst af en slijp deze vervolgens na demontage af. Begin daarna weer met montage vanaf stap 1.

Afbeelding 4.

Stap 4. Zorg dat alle geschroefde delen tijdelijk vast zijn gezet. Plaats daarna de fundering op zijn bestemde plek en controleer dan of deze waterpas en haaks is! (Wanneer u de poten in de grond verankert, met of zonder beton, dan moet u deze stappen zelf ondernemen en daarna eventueel nogmaals meten en corrigeren.)

Klopt alles? Dan kunt u beginnen met het plaatsen van de tuinkas. Twijfelt u nog? Meet dan nogmaals. Wanneer de fundering correct geplaatst is, zorgt dit voor een zorgeloos en makkelijke montage van de tuinkas achteraf. Bij incorrecte plaatsing kan dit zorgen voor problemen die pas tegen het einde van montage merkbaar zijn!

Tip van Gardenmeister: De makkelijkste manier om de tuinkas op de fundering te plaatsen is als volgt:

1. Bouw de voor en achter gevel volledig op.
   (doe dit in de buurt van de fundering maar op een vlakke bodem)
2. Monteer de zijwanden en dak zonder de panelen te plaatsen.
   (zorg dat u enkel in de voor en achter gevel de panelen heeft zitten.)
3. Controleer dat alle belangrijke verbindingspunten eerst allemaal goed vast zijn gedraaid (deze draait u na het plaatsen een beetje los).
4. Til met tenminste 3-4 pers. voorzichtig de tuinkas op de fundering. Zorg dat alle 4 de bodem profielen goed staan en de tuinkas niet eraf glijdt.

Stap 5. Draai voorzichtig de belangrijke verbindingspunten een beetje los zodat de boutjes en moeren vast zitten maar met twee vingers losgedraaid kunnen worden. Dit zorgt ervoor dat de tuinkas zich goed gaat “zetten” op de fundering. Controleer hierna nogmaals dat de fundering haaks en waterpas staat.

Kloppen de metingen? Start dan met het plaatsen van de verbindings plaatjes rondom op de bodemprofielen van de tuinkas (deze dienen voor de verticale profielen die zich niet in de hoeken bevinden.) Gebruik voor de montage van het plaatje op de fundering de ovale boutjes. Zet deze vervolgens in de bovenste gleuf van de fundering en zorg dat deze (met de klok mee) vastgeklemd zit. Draai ze nu vast met behulp van een moer.

LET OP: U zult op diverse plekken de moeren van het bodemprofiel van het tuinkas eraf moeten halen om de plaatjes goed te kunnen monteren.

Stap 6. Plaats in de hoeken de moeren van de tuinkas en zet vast. Doordat de boutjes dicht op elkaar zitten, is het handiger dat u deze eerst wat omhoog schuift om zo de moer er beter op vast te kunnen draaien. Monteer de hoeken zoals afgebeeld.

Stap 7. Optioneel: Verankering fundering op harde ondergrond.
Om de fundering vast te schroeven op een harde ondergrond, tegels, beton vloer en/of stoepbanden, kunt u gebruik maken van de L profiel haakjes die met de tuinkas frame worden meegeleverd. Hiermee kunt u de tuinkas verankeren (zonder gebruik van fundering) zowel als de fundering verankeren.

Gardenmeister

Enjoy a sense of green!

Wij zijn blij dat u een van onze producten heeft gekozen en
hopen dat u er veel plezier aan zult beleven.

Mocht u nog vragen hebben, aarzel dan niet om contact op te nemen met de klantenservice van Jimmy at Work.
E-mail: Info@jimmyatwork.nl
Telefoon/ Whatsapp: +31 (0)40 2183 035
Voor meer informatie over garantie en algemene voorwaarden, bezoek dan a.u.b. de website:
https://www.jimmyatwork.nl/garantie
https://www.jimmyatwork.nl/algemene-voorwaarden